

**Arquitetónico - Monumento Nacional**

Identificação	Designação	Proteção
AT 010	Castelo de Pombal	Monumento Nacional
AT 011	Castelo de Pombal	Monumento Nacional

**Arquitetónico - Interesse Público**

Identificação	Designação	Proteção
AP 010	Castelo de Pombal	Interesse Público
AP 011	Castelo de Pombal	Interesse Público

**Arquitetónico - Referenciado**

Identificação	Designação	Proteção
AR 010	Castelo de Pombal	Referenciado
AR 011	Castelo de Pombal	Referenciado

**Arqueológico - Interesse Municipal**

Identificação	Designação	Proteção
AM 010	Castelo de Pombal	Interesse Municipal
AM 011	Castelo de Pombal	Interesse Municipal

**Natural - Interesse Público**

Identificação	Designação	Proteção
NP 010	Castelo de Pombal	Interesse Público
NP 011	Castelo de Pombal	Interesse Público

**Natural - Referenciado**

Identificação	Designação	Proteção
NR 010	Castelo de Pombal	Referenciado
NR 011	Castelo de Pombal	Referenciado

**Paleontológico - Referenciado**

Identificação	Designação	Proteção
PA 010	Castelo de Pombal	Referenciado
PA 011	Castelo de Pombal	Referenciado

**Arqueológico - Referenciado**

Identificação	Designação	Proteção
AR 010	Castelo de Pombal	Referenciado
AR 011	Castelo de Pombal	Referenciado

Identificação	Designação	Proteção
AR 010	Castelo de Pombal	Referenciado
AR 011	Castelo de Pombal	Referenciado

Identificação	Designação	Proteção
AR 010	Castelo de Pombal	Referenciado
AR 011	Castelo de Pombal	Referenciado

Identificação	Designação	Proteção
AR 010	Castelo de Pombal	Referenciado
AR 011	Castelo de Pombal	Referenciado

Identificação	Designação	Proteção
AR 010	Castelo de Pombal	Referenciado
AR 011	Castelo de Pombal	Referenciado

Identificação	Designação	Proteção
AR 010	Castelo de Pombal	Referenciado
AR 011	Castelo de Pombal	Referenciado

Identificação	Designação	Proteção
AR 010	Castelo de Pombal	Referenciado
AR 011	Castelo de Pombal	Referenciado

Identificação	Designação	Proteção
AR 010	Castelo de Pombal	Referenciado
AR 011	Castelo de Pombal	Referenciado

Identificação	Designação	Proteção
AR 010	Castelo de Pombal	Referenciado
AR 011	Castelo de Pombal	Referenciado

Identificação	Designação	Proteção
AR 010	Castelo de Pombal	Referenciado
AR 011	Castelo de Pombal	Referenciado

**Património Arquitetónico**

- Monumento Nacional
- Interesse Público
- Referenciado
- Zonas de Proteção**
- Zona Geral de Proteção
- Zona Especial de Proteção

**Património Arqueológico**

- Interesse Municipal
- Referenciado

**Património Natural**

- Interesse Público
- Referenciado

**Património Paleontológico**

- Referenciado

--- Limite de Freguesia (CAOP 2012.1)  
 .... Concelho de Pombal (CAOP 2012.1)

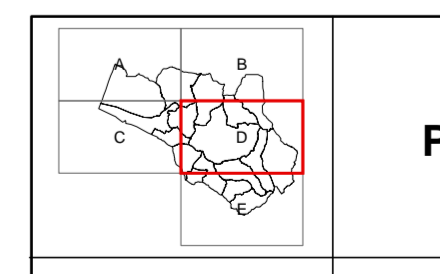

**1ª Revisão do Plano Municipal de Pombal**



1:25000  
 0 500 m

4ª Fase Proposta de Plano  
 Elementos que Acompanham o Plano  
**Estudos de Caracterização - Vol. IV Património**  
**Património Arquitetónico, Arqueológico, Paleontológico e Natural**

Vol. IV - 01 D  
 Novembro 2013  
 Rev. 03

Estudo preparado por: ANE/Associação de Municípios do Alentejo  
 Estado-proteção: Nível 100  
 Data e escala de levantamento e análise: novembro de 2007. Compêndio de campo de Abril a Novembro 2008  
 Série cartográfica: 1000 e 1:50000  
 Data e escala de levantamento e análise: novembro de 2007. Compêndio de campo de Abril a Novembro 2008  
 Série cartográfica: 1000 e 1:50000  
 Escala: 1:25000. Trabalho realizado no âmbito do projeto de requalificação do Plano Municipal de Pombal.  
 Escala: 1:25000. Trabalho realizado no âmbito do projeto de requalificação do Plano Municipal de Pombal.  
 Projeção: UTM. Datum: WGS 84. Escala: 1:25000. Projeção: UTM. Datum: WGS 84. Escala: 1:25000.

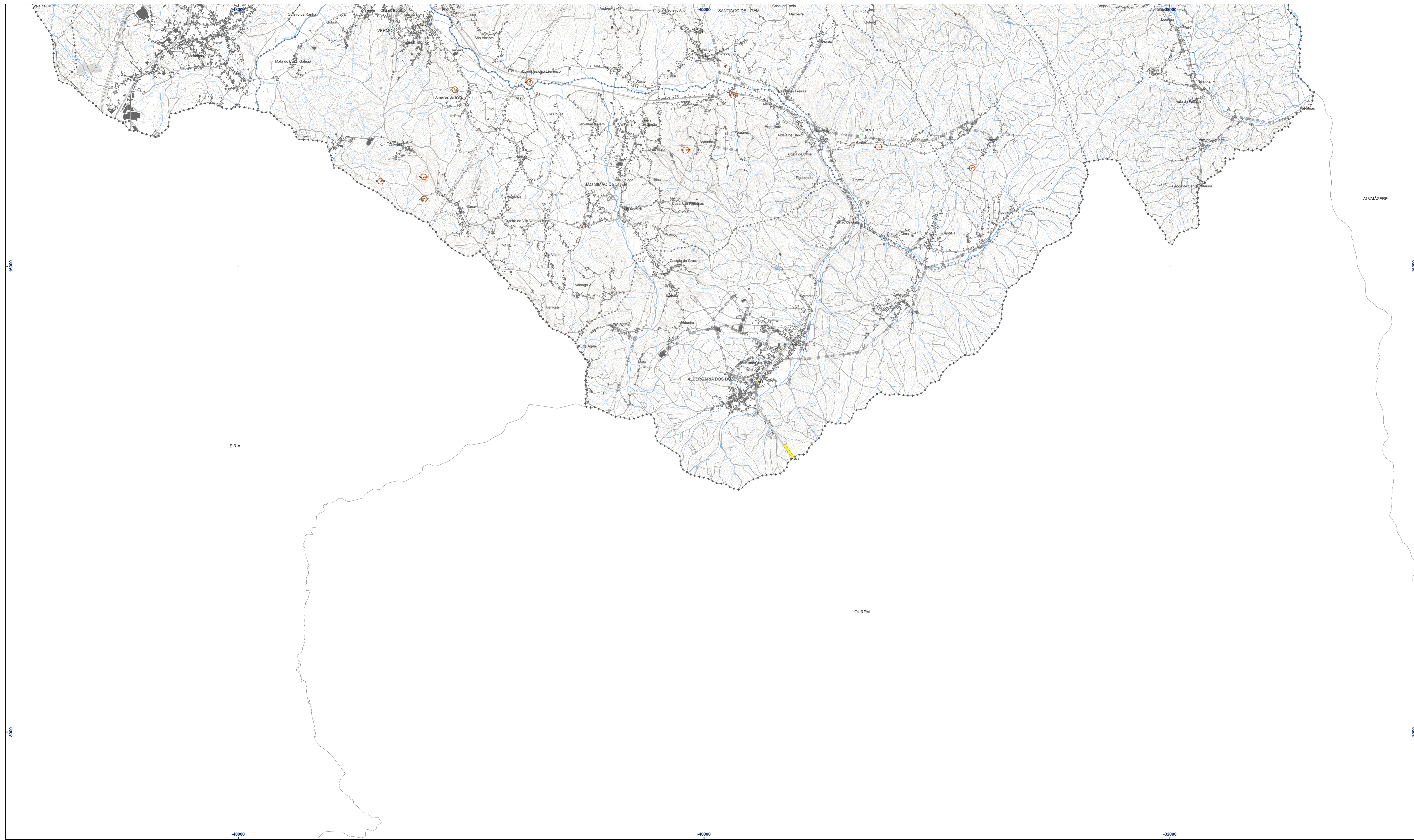

Arquitetónico - Monumento Nacional	
Identificação	Designação
AT 1538	Castelo de São Vicente (Lugar de São Vicente)
AT 1539	Castelo de São Vicente (Lugar de São Vicente)
AT 1540	Castelo de São Vicente (Lugar de São Vicente)

Arquitetónico - Interesse Público	
Identificação	Designação
AP 1538	Castelo de São Vicente (Lugar de São Vicente)
AP 1539	Castelo de São Vicente (Lugar de São Vicente)
AP 1540	Castelo de São Vicente (Lugar de São Vicente)

Arquitetónico - Referenciado	
Identificação	Designação
AR 1538	Castelo de São Vicente (Lugar de São Vicente)
AR 1539	Castelo de São Vicente (Lugar de São Vicente)
AR 1540	Castelo de São Vicente (Lugar de São Vicente)

Arqueológico - Interesse Municipal	
Identificação	Designação
AM 1538	Castelo de São Vicente (Lugar de São Vicente)
AM 1539	Castelo de São Vicente (Lugar de São Vicente)
AM 1540	Castelo de São Vicente (Lugar de São Vicente)

Natural - Interesse Público	
Identificação	Designação
NI 1538	Castelo de São Vicente (Lugar de São Vicente)
NI 1539	Castelo de São Vicente (Lugar de São Vicente)
NI 1540	Castelo de São Vicente (Lugar de São Vicente)

Natural - Referenciado	
Identificação	Designação
NR 1538	Castelo de São Vicente (Lugar de São Vicente)
NR 1539	Castelo de São Vicente (Lugar de São Vicente)
NR 1540	Castelo de São Vicente (Lugar de São Vicente)

Paleontológico - Referenciado	
Identificação	Designação
PR 1538	Castelo de São Vicente (Lugar de São Vicente)
PR 1539	Castelo de São Vicente (Lugar de São Vicente)
PR 1540	Castelo de São Vicente (Lugar de São Vicente)

Arqueológico - Referenciado	
Identificação	Designação
AR 1538	Castelo de São Vicente (Lugar de São Vicente)
AR 1539	Castelo de São Vicente (Lugar de São Vicente)
AR 1540	Castelo de São Vicente (Lugar de São Vicente)

Arquitetónico - Referenciado	
Identificação	Designação
AR 1538	Castelo de São Vicente (Lugar de São Vicente)
AR 1539	Castelo de São Vicente (Lugar de São Vicente)
AR 1540	Castelo de São Vicente (Lugar de São Vicente)

Arquitetónico - Referenciado	
Identificação	Designação
AR 1538	Castelo de São Vicente (Lugar de São Vicente)
AR 1539	Castelo de São Vicente (Lugar de São Vicente)
AR 1540	Castelo de São Vicente (Lugar de São Vicente)

Arquitetónico - Referenciado	
Identificação	Designação
AR 1538	Castelo de São Vicente (Lugar de São Vicente)
AR 1539	Castelo de São Vicente (Lugar de São Vicente)
AR 1540	Castelo de São Vicente (Lugar de São Vicente)

Arquitetónico - Referenciado	
Identificação	Designação
AR 1538	Castelo de São Vicente (Lugar de São Vicente)
AR 1539	Castelo de São Vicente (Lugar de São Vicente)
AR 1540	Castelo de São Vicente (Lugar de São Vicente)

Arquitetónico - Referenciado	
Identificação	Designação
AR 1538	Castelo de São Vicente (Lugar de São Vicente)
AR 1539	Castelo de São Vicente (Lugar de São Vicente)
AR 1540	Castelo de São Vicente (Lugar de São Vicente)

Arquitetónico - Referenciado	
Identificação	Designação
AR 1538	Castelo de São Vicente (Lugar de São Vicente)
AR 1539	Castelo de São Vicente (Lugar de São Vicente)
AR 1540	Castelo de São Vicente (Lugar de São Vicente)

Arquitetónico - Referenciado	
Identificação	Designação
AR 1538	Castelo de São Vicente (Lugar de São Vicente)
AR 1539	Castelo de São Vicente (Lugar de São Vicente)
AR 1540	Castelo de São Vicente (Lugar de São Vicente)

Arquitetónico - Referenciado	
Identificação	Designação
AR 1538	Castelo de São Vicente (Lugar de São Vicente)
AR 1539	Castelo de São Vicente (Lugar de São Vicente)
AR 1540	Castelo de São Vicente (Lugar de São Vicente)

Arquitetónico - Referenciado	
Identificação	Designação
AR 1538	Castelo de São Vicente (Lugar de São Vicente)
AR 1539	Castelo de São Vicente (Lugar de São Vicente)
AR 1540	Castelo de São Vicente (Lugar de São Vicente)

Arquitetónico - Referenciado	
Identificação	Designação
AR 1538	Castelo de São Vicente (Lugar de São Vicente)
AR 1539	Castelo de São Vicente (Lugar de São Vicente)
AR 1540	Castelo de São Vicente (Lugar de São Vicente)

Arquitetónico - Referenciado	
Identificação	Designação
AR 1538	Castelo de São Vicente (Lugar de São Vicente)
AR 1539	Castelo de São Vicente (Lugar de São Vicente)
AR 1540	Castelo de São Vicente (Lugar de São Vicente)

Arquitetónico - Referenciado	
Identificação	Designação
AR 1538	Castelo de São Vicente (Lugar de São Vicente)
AR 1539	Castelo de São Vicente (Lugar de São Vicente)
AR 1540	Castelo de São Vicente (Lugar de São Vicente)

Arquitetónico - Referenciado	
Identificação	Designação
AR 1538	Castelo de São Vicente (Lugar de São Vicente)
AR 1539	Castelo de São Vicente (Lugar de São Vicente)
AR 1540	Castelo de São Vicente (Lugar de São Vicente)

Arquitetónico - Referenciado	
Identificação	Designação
AR 1538	Castelo de São Vicente (Lugar de São Vicente)
AR 1539	Castelo de São Vicente (Lugar de São Vicente)
AR 1540	Castelo de São Vicente (Lugar de São Vicente)

Arquitetónico - Referenciado	
Identificação	Designação
AR 1538	Castelo de São Vicente (Lugar de São Vicente)
AR 1539	Castelo de São Vicente (Lugar de São Vicente)
AR 1540	Castelo de São Vicente (Lugar de São Vicente)

Arquitetónico - Referenciado	
Identificação	Designação
AR 1538	Castelo de São Vicente (Lugar de São Vicente)
AR 1539	Castelo de São Vicente (Lugar de São Vicente)
AR 1540	Castelo de São Vicente (Lugar de São Vicente)

Arquitetónico - Referenciado	
Identificação	Designação
AR 1538	Castelo de São Vicente (Lugar de São Vicente)
AR 1539	Castelo de São Vicente (Lugar de São Vicente)
AR 1540	Castelo de São Vicente (Lugar de São Vicente)

Arquitetónico - Referenciado	
Identificação	Designação
AR 1538	Castelo de São Vicente (Lugar de São Vicente)
AR 1539	Castelo de São Vicente (Lugar de São Vicente)
AR 1540	Castelo de São Vicente (Lugar de São Vicente)

**Património Arquitetónico**

- Monumento Nacional
- Interesse Público
- Referenciado

**Zonas de Proteção**

- Zona Geral de Proteção
- Zona Especial de Proteção

**Património Arqueológico**

- Interesse Municipal
- Referenciado

**Património Natural**

- Interesse Público
- Referenciado

**Património Paleontológico**

- Referenciado

--- Limite de Freguesia (CAOP 2012.1)  
 \*\*\*\* Concelho de Pombal (CAOP 2012.1)

1ª Revisão do Plano Diretor Municipal de Pombal

1:25000

4ª Fase - Proposta de Plano Elementos que Acompanham o Plano

Estudos de Caracterização - Vol. IV Património Arquitetónico, Arqueológico, Paleontológico e Natural

Vol. IV - 01 E

Novembro 2013

Rev. 03

Entidade promotora do trabalho: AAS, SA, Município associado

Entidade promotora: SIVIS, Lda

Data e edição do trabalho: 4 de maio e novembro de 2007 - Complemento de campo de Abril a Novembro 2008

Série cartográfica atual e sua presença: SMC 10K

Data e edição da cartografia e trabalho cartográfico: Edição de 2007, Projeto de Cartografia, Edição 75, Cartão Altimétrico de Cascais

Estado: posição: Malhada (a qual que 1,5 metros para os elementos desenhados por processos fotogramétricos, topográficos e/ou digitais)

Estado: posição: Malhada (a qual que 1,5 metros para os elementos desenhados por processos fotogramétricos, topográficos e/ou digitais)

Projeção posicional normal das folhas geográficas: 3,27 m