

**CONTRATO INTERADMINISTRATIVO – GESTÃO DE COMBUSTÍVEL NUMA FAIXA DE 10  
METROS PARALELAMENTE À REDE VIÁRIA MUNICIPAL**

# **Anexo I**

**Vias objeto de intervenção**

**2025**

(Cláusula 3.ª)

**JANEIRO 2025**

O presente contrato tem por objeto a gestão do combustível na rede viária numa faixa lateral de terreno confinante com a rede viária de largura não inferior a 10 metros.

A gestão de combustível a que se reporta o parágrafo anterior deverá ter lugar até ao dia 30 junho, ou data fixada para o ano de 2025 pelos membros do governo, para a execução das faixas de gestão de combustível à rede viária da responsabilidade das câmaras municipais.

Em face do mencionando, na tabela seguinte, apresentam-se as vias alvo de intervenção com a respetiva área por cada freguesia.

**Tabela 1 - Faixas de gestão de combustível à rede viária municipal para o ano de 2025.**

ABIUL		
Faixa	Área (m <sup>2</sup> )	Total (m <sup>2</sup> )
(AB1) Vale Zambujeiro – Vale Pernetos	24000	157000
(AB2) Brejo – Valdeira	30000	
(AB3) Fonte da Gota – CM 606	24000	
(AB4) Loureira – CM 1063	40000	
(AB5) Portela do Fojo – Sobreira	11000	
(AB 6) Casais Novos – Limite de Freguesia	28000	
ALMAGREIRA		
Faixa	Área (m <sup>2</sup> )	Total (m <sup>2</sup> )
(AL 1) Pingarelhos - Carrascos	23900	214300
(AL 2) Almagreira - Portela	34000	
(AL 3) Rua do Casal - Rua do Bispo (Vascos)	8000	
(AL 4) Barros da Paz - Almagreira	48500	
(AL 5) Reguengo - Assanha da Paz	12500	
(AL 6) Espinheiras de Baixo - Meias Vides	18900	
(AL 7) Meias Vides - Reguengo	16000	
(AL 8) Penedos - S. João da Ribeira (237)	10000	
(AL 9) Gregórios - Paço	13500	
(AL 10) Almagreira - Lagares	13000	
(AL 11) Travessa da Quinta - Rua do Pinhal	16000	
CARNIDE		
Faixa	Área (m <sup>2</sup> )	Total (m <sup>2</sup> )
(CN 1) Vale da Cabra - Feteira	22000	301500
(CN 2) Travessa da Ascensão (Feteira)	5000	
(CN 3) Rua da Capela (Carnide de Baixo)	17000	

(CN 4) Travessa do Campo de Futebol	5000	
(CN 5) Escoura - Feteira	13000	
(CN 6) Feteira - Marco	12000	
(CN 7) Vale das Moitas - Mendes	14000	
(CN 8) Rua do Vale do Freixo	20000	
(CN 9) Rua do Alinhal	13000	
(CN 10) Carnide - Palha Carga - Travessa da Gorita	26000	
(CN 11) Estrada da Guia	13500	
(CN 12) Rua de Carnide de Baixo	15000	
(CN 13) R. N. Sra. Fátima - R. da Escola	26000	
(CN 14) Rua do Valeirão - Travessa do Cabeço	16000	
(CN 15) Travessa das Lagoas (Valeirão)	11000	
(CN 16) Rua do Cemitério	23000	
(CN 17) Travessa da Machuqueira	5000	
(CN 18) Travessa do Alambique	7000	
(CN 19) Rua dos Vilos	4000	
(CN 20) travessa dos Caçadores	4000	
(CN 21) Rua Principal (Navalhas)	7000	
(CN 22) Rua da Boavista - Rua do Vale Cinzeiro	23000	
<b>CARRIÇO</b>		
Faixa	Área (m <sup>2</sup> )	Total (m <sup>2</sup> )
(CAR 1) Rua de S. Jorge	30000	166400
(CAR 2) Claras - Alhais	38000	
(CAR 3) Fontinha - Alhais	9500	
(CAR 4) Rua do Centro (Lagoa do Boi)	23800	
(CAR 5) Rua da Ponte (Silveirinha Pequena)	10800	
(CAR 6) Rua da Abelheira	19000	
(CAR 7) Rua das Moses	3300	
(CAR 8) Rua da Mata do Urso	32000	
<b>LOURIÇAL</b>		
Faixa	Área (m <sup>2</sup> )	Total (m <sup>2</sup> )
(LR 1) Cavadas - Valarinho	7000	172500
(LR 2) Zona Industrial do Louriçal - Cavadas	32000	
(LR 3) Rua do Serafim (Serafim)	15500	
(LR 4) Foitos - Cabeços	20000	
(LR 5) Rua Fonte da Pedra	48000	
(LR 6) Fonte da Pedra - Antões	20000	
(LR 7) Rua das Barreira - Antões	8000	
(LR 8) Moita do Boi - Santo António	22000	
<b>MEIRINHAS</b>		
Faixa	Área (m <sup>2</sup> )	Total (m <sup>2</sup> )
(MR 1) Travessa da Indústria – Limite Norte de Freguesia	12000	165000
(MR 2) Rua da Bela Vista	12000	
(MR 3) Rua da Ladeira	12000	
(MR 4) Rua da calçada	14000	
(MR 5) Rua Vale das Moitas – A1	10000	
(MR 6) Rua das Achadas – Limite de Freguesia	12000	

(MR 7) Rua dos Olheiros - Rua da Venda Nova	22000	
(MR 8) Rua do Castanheiro - Rua do Campo de Futebol	20000	
(MR 9) Travessa Sul Covão - Rua da Lagoinha	14000	
(MR 10) Rua do Casal de Além	9000	
(MR 11) Rua de Santo António	3000	
(MR 12) Rua de S. João - Rua do Arieiro	11000	
(MR 13) Rua das Achadas Largas	14000	
<b>PELARIGA</b>		
Faixa	Área (m <sup>2</sup> )	Total (m <sup>2</sup> )
(PL 1) Matosos - Pelariga	28500	230000
(PL 2) Rua do Laranjeiro – Limite de Freguesia (3 Marcos)	28000	
(PL 3) Machada - Matosos	12500	
(PL 4) Matosos - Água Travessa	18000	
(PL 5) Vérigo - Pousadas Vedras	27000	
(PL 6) Rua Militar - Rua da Mata	30000	
(PL 7) Rua Além Moinhos	12000	
(PL 8) Rua da Fatipal - Rua da Escola (Tinto)	16000	
(PL 9) Rua do Vale Russo (Meires)	10500	
(PL 10) Rua Ramal Dinis - Zona Industrial dos Meires	11000	
(PL 11) Rua Principal - Rua Da Cavadinha - Rua da Cavada (Matosos)	10000	
(PL 12) Rua do Outeiro Aguado - Rua Casal Baixo (Fontinha)	18000	
(PL 13) Rua da Estrada Velha (Pelariga)	8500	
<b>POMBAL</b>		
Faixa	Área (m <sup>2</sup> )	Total (m <sup>2</sup> )
(PB 1) Rua de Leiria - Rua Marquês de Pombal	34500	332000
(PB 2) Rua de S. João - Rua de Leiria	30500	
(PB 3) Ranha de Baixo - Valdeira	14000	
(PB 4) Sourão - Carvalhais de Cima	23000	
(PB 5) PIMM - Pinheirinho	40000	
(PB 6) Pinheirinho - Ribeira da Palha	10500	
(PB 7) Rua Principal (Monte da Cavadinha)	19000	
(PB 8) Monte da Cavadinha - Malhos	7000	
(PB 9) Rua Principal (Regato dos Mendes)	18500	
(PB 10) Travessa do Pinheiro-manso - Rua do Pinheiro-manso (Cova da Água)	12500	
(PB 11) Carregueiro - Aldeia dos Redondos	15000	
(PB 12) Rua das Barreiras Altas (Aldeia dos Redondos)	21500	
(PB 13) Rua 1.º de Janeiro - Rua da Cabine (Carregueiro)	27000	
(PB 14) Afonsos - Malhos	10500	
(PB 15) Conqueiros - Malhos	22500	
(PB 16) Crespos - Pinheirinho	26000	
<b>REDINHA</b>		

Faixa	Área (m <sup>2</sup> )	Total (m <sup>2</sup> )
(RD 1) Pousadas Vedras - Verigo	5000	145000
(RD 2) Cabeça da Corte	50000	
(RD 3) Poios - Anços	22000	
(RD 4) Poios - Barbosa	27000	
(RD 5) Caruncho – Redinha	15000	
(RD 6) Monte Alegre - Alvito	8000	
(RD 7) Rua da Ribeira (Anços)	18000	
<b>GUIA, ILHA E MATA MOURISCA</b>		
Faixa	Área (m <sup>2</sup> )	Total (m <sup>2</sup> )
(GIMM 1) Mata Mourisca - Ratos	18000	216500
(GIMM 2) Ratos - Espinheiras de Baixo	36000	
(GIMM 3) Porto Lameiro - Ilha	19500	
(GIMM 4) Ilha de Baixo - Casal da Clara	17000	
(GIMM 5) Rosados - Ilha de Baixo	15000	
(GIMM 6) Rua da Fonte (Feteira)	8000	
(GIMM 7) Rua do Restolho (Ilha)	8000	
(GIMM 8) Rua das Alminhas (Chã da Ilha)	29000	
(GIMM 9) Feteira - Escoura	14500	
(GIMM 10) Rua Sifca Duarte (Feteira)	5500	
(GIMM 11) Porto Lameiro - Vale da Sobreira	14500	
(GIMM 12) Rua das Minas (Ratos)	13000	
(GIMM 13) Rotunda 109 - Zona Industrial da Guia	18500	
<b>SÃO SIMÃO, SANTIAGO E ALBERGARIA 12</b>		
Faixa	Área (m <sup>2</sup> )	Total (m <sup>2</sup> )
(SSA 1) Rua da Videeira - Rua Mata de Cima	20000	305500
(SSA 2) Albergaria dos Doze - Limite de Freguesia	31000	
(SSA 3) Rua da Terrinha (Cartaria)	20000	
(SSA 4) Rua das Fábricas (Cartaria)	22500	
(SSA 5) Rua Sol Nascente (Viuveiro)	16500	
(SSA 6) Rua do Ouro	12500	
(SSA 7) Rua de Sant'Ana - Rua da Prata	22500	
(SSA 8) Rua de Santo António (Amiais)	14500	
(SSA 9) Rua de Santo António (Brejo)	16500	
(SSA 10) Rua das Hortas (Andrés)	17500	
(SSA 11) Rua 25 de Abril	9000	
(SSA 12) Rua Principal de Santiais	11000	
(SSA 13) Rua do Pinhal	5000	
(SSA 14) Rua das Sesmarias	40000	
(SSA 15) Rua do Bonjardim	20000	
(SSA 16) Rua do Sol	8000	
(SSA 17) Bairro Social	5000	
(SSA 18) Rua da Fonte das Maricas	14000	
<b>VERMOIL</b>		
Faixa	Área (m <sup>2</sup> )	Total (m <sup>2</sup> )
(VM 1) Estrada de Soure – Limite de Freguesia	13000	223000
(VM 2) Matos da Ranha (Rua dos Balinhos)	18000	
(VM 3) Rua da Fonte (Ranha de Baixo)	5500	

(VM 4) Outeiro da Ranha (Rua Principal)	5000	
(VM 5) Rua dos Olheiros	5000	
(VM 6) Rua Troncão Parque - Mata do Casal Galego	10500	
(VM 7) Mata do Casal Galego - Sobral	10000	
(VM 8) Rua do Castanhal - Mata do Casal Galego	17000	
(VM 9) Rua da Terra Nova - Sobral	18000	
(VM 10) Mata do Casal Galego - Rua das Cruzes	40000	
(VM 11) Pocejaj - Rua da Lavadeira	14000	
(VM 12) Vermoil - Pocejaj	32000	
(VM 13) Rua dos Picotos - Rua Fonte da Alfena	30000	
(VM 14) Rua da Areia Gorda	5000	
<b>VILA CÃ</b>		
Faixa	Área (m <sup>2</sup> )	Total (m <sup>2</sup> )
(VL 1) Rua Mãe d'Água	30000	151500
(VL 2) Rua do Marco (Pipa)	20000	
(VL 3) Associação - Ponto de Água do Viuveiro	14000	
(VL 4) Rua do Cabecinho - Rua Alto do Forno	18000	
(VL 5) Rua Sr. Do Bom Fim - Marco da Pipa	32000	
(VL 6) Rua das Lameiras	20000	
(VL 7) Rua do Vale (Aldeia do Vale)	17500	

<b>Total FGC a executar (ha)</b>	<b>278,02ha</b>
----------------------------------	-----------------

Anexa-se cartografia de apoio à intervenção com a respetiva localização das faixas por freguesia.

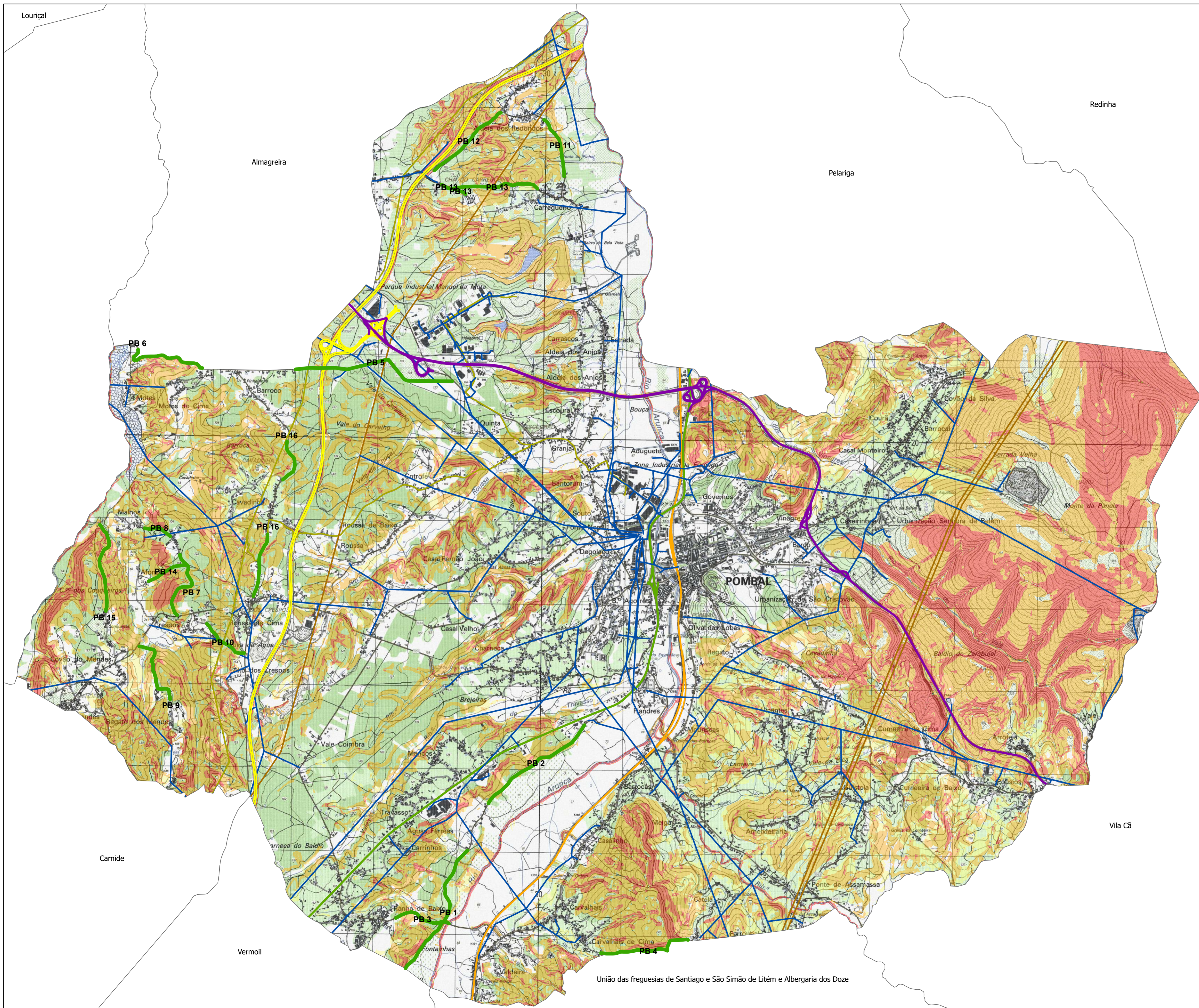

POMBAL		
Faixa	Área (m <sup>2</sup> )	Total (m <sup>2</sup> )
(PB 1) Rua de Leiria Rua Marquês de Pombal	34500	332000
(PB 2) Rua de S. João - Rua de Leiria	30500	
(PB 3) Ranha de Baixo - Valdeira	14000	
(PB 4) Sourão - Carvalhais de Cima	23000	
(PB 5) PIMM - Pinheirinho	40000	
(PB 6) Pinheirinho - Ribeira da Palha	10500	
(PB 7) Rua Principal (Monte da Cavadinha)	19000	
(PB 8) Monte da Cavadinha - Malhos	7000	
(PB 9) Rua Principal (Regato dos Mendes)	18500	
(PB 10) Travessa do Pinheiro-manso - Rua do Pinheiro-manso (Cova da Água)	12500	
(PB 11) Carregueiro - Aldeia dos Redondos	15000	
(PB 12) Rua das Barreiras Altas (Aldeia dos Redondos)	21500	
(PB 13) Rua 1.ª de Janeiro - Rua da Cabine (Carregueiro)	27000	
(PB 14) Afonsos - Malhos	10500	
(PB 15) Conqueiros Malhos	22500	
(PB 16) Crespos - Pinheirinho	26000	

Faixas de Gestão de Combustível (CMP)

**Faixas de Gestão de Combustível (Entidades)**

- ASCENDI
- BRISA
- BRISAL
- EDP
- EP
- REFER
- REN
- REN Gasoduto

**Perigosidade de Incêndio Florestal**

- Alta
- Muito Alta
- Média

Limite de Freguesias (CAOP 2015)

Faixas de Gestão de Combustível - CM Pombal

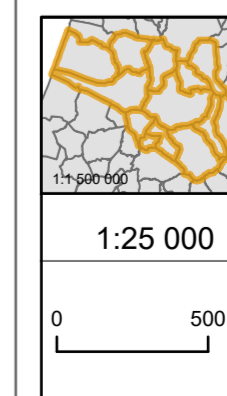

**Faixas de Gestão de Combustível (Freguesia de Pombal)**

Câmara Municipal de Pombal

1.01

Janeiro 2025

União das freguesias de Santiago e São Simão de Litém e Albergaria dos Doze